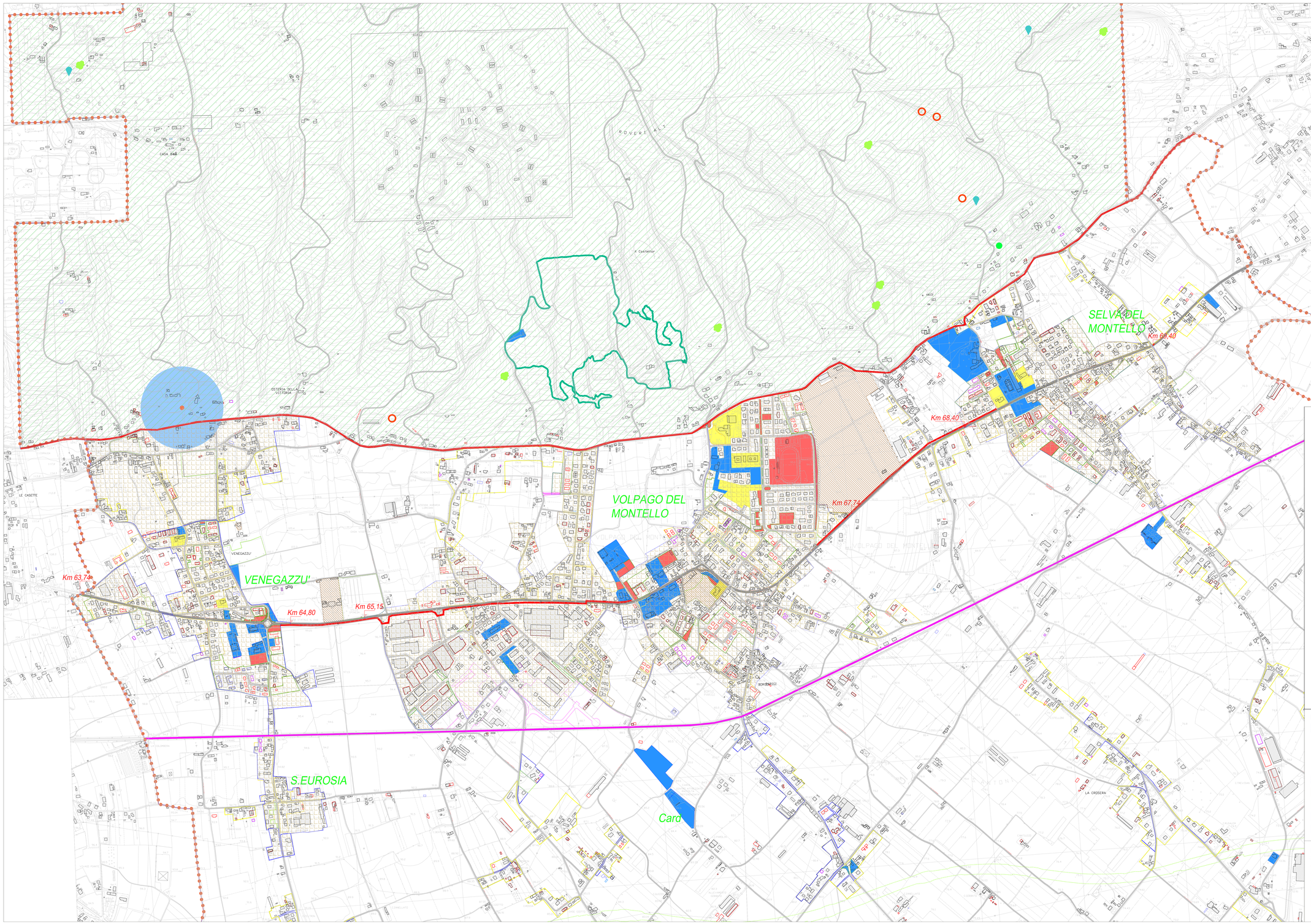

COMUNE DI
VOLPAGO DEL MONTELLO
Provincia di Treviso

2017

REGOLAMENTO COMUNALE SULL'USO DEI PRODOTTI FITOSANITARI NELLE AREE FREQUENTATE DALLA POPOLAZIONE O DA GRUPPI VULNERABILI DEI COMUNI COMPRENDENTI L'AREA "ASOLO MONTELLO".

Planimetria con individuazione dei siti sensibili ai sensi dell'art. 5 comma 1 del regolamento

scala 1 : 5.000

INTERO TERRITORIO COMUNALE

Il Tecnico
ing. Alessandro Mazzero

Il sindaco
ing. Paolo Guizzo

Il segretario
dott. Ivano Cescon

Il responsabile del Servizio Attività produttive
ing. Alessandro Mazzero

Allegato alla delibera di C.C. n. __ del __.__.2017

Volpago del Montello (TV), luglio 2017

Base cartografica: strati informativi della CTRN Fuso Ovest 2005
Elaborazione grafica ed informatizzazione:
UFFICIO TECNICO URBANISTICA - Volpago del Montello (TV) - E-mail: urbanistica@comune.volpago-del-montello.tv.it

LEGENDA

Area del Montello - Piano d'Area

Risorse idriche

- Lama, stagno
- Pozzo
- Sorgente
- Pozzo utilizzato ai fini idropotabili
- Fontana pubblica

Ecosistemi di grotta

- Grotte
- Grotte a biologia endemica

Percorso permanente Mountain Bike

PERIMETRO CENTRI ABITATI

Ambiti sottoposti a Vincolo Monumentale

Superstrada pedemontana veneta

AREE PROTEZIONE POZZI CAPTAZIONE 200 m

AREE PROTEZIONE ASSOLUTA POZZI CAPTAZIONE 10 m

SITI SENSIBILI - Aree frequentate dalla popolazione o da gruppi vulnerabili ai sensi dell'art. 5 comma 1 del Regolamento per l'utilizzo dei PF.

- Piste ciclabili e stradone del bosco - art. 5 e art. 12 punto 4
- Pista ciclabile in progetto - art. 5 e art. 12 punto 4
- STRADE PUBBLICHE - art. 5 e art. 12 punto 4

AREE PUBBLICHE O PRIVATE AD USO PUBBLICO

AREE VERDI PUBBLICHE

AREE ISTRUZIONE