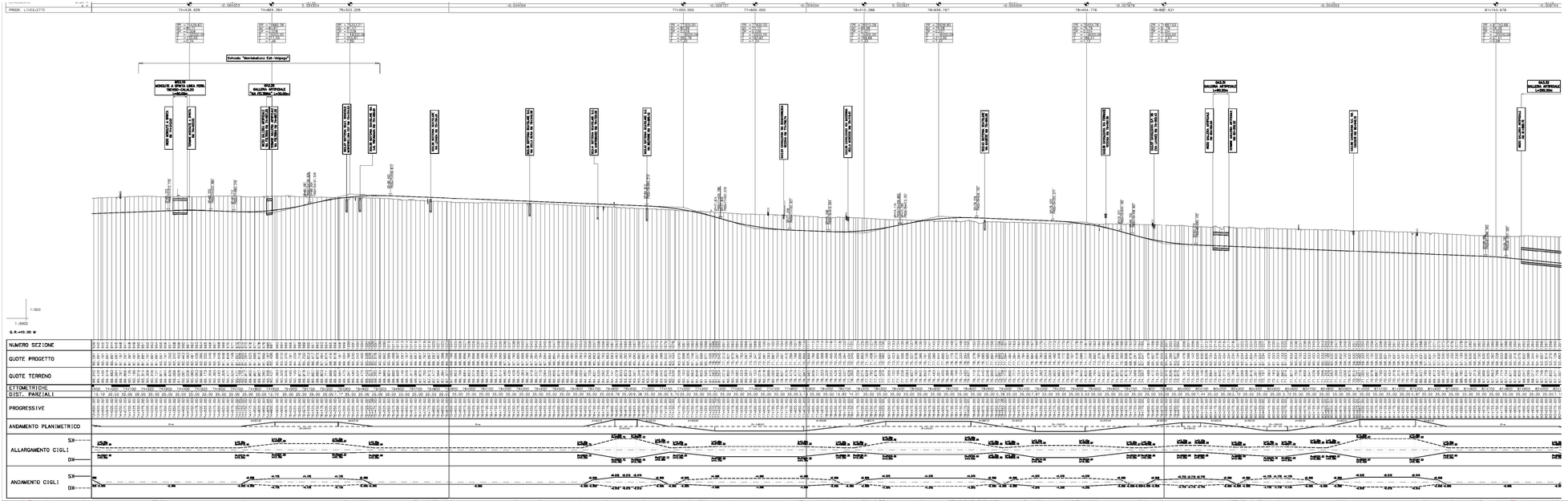

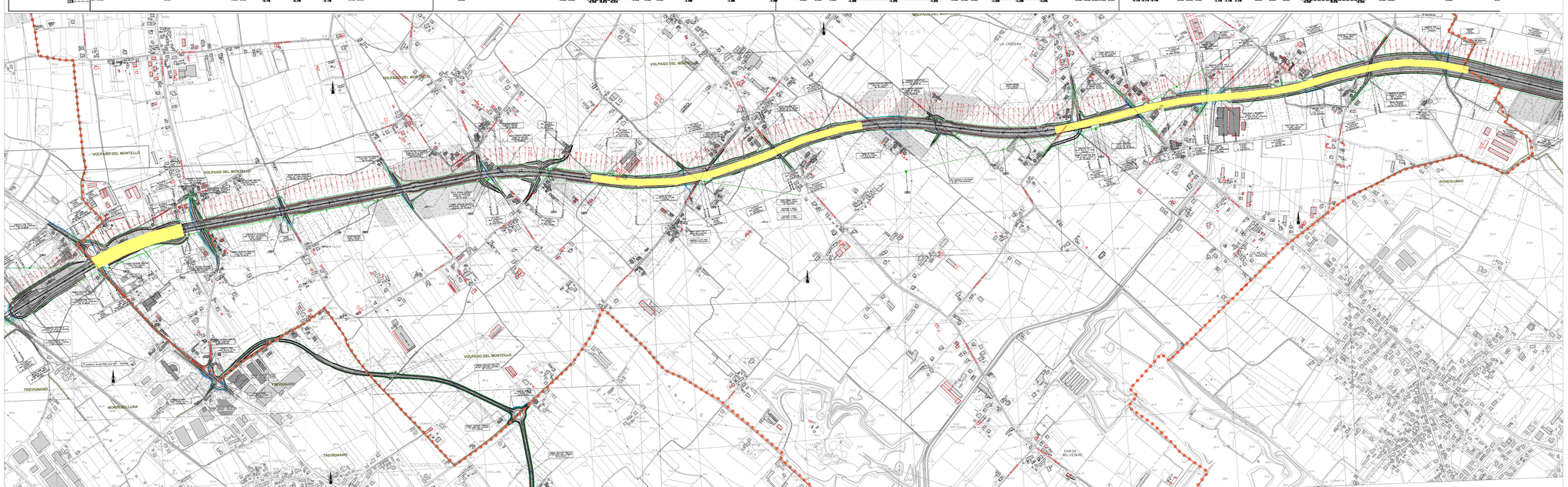

PROGETTO DEFINITIVO

Planimetria scala 1:5000

Profilo altimetrico

21 giugno 2010

QUADRO DI UNIONE

LEGENDA

- SUPERSTRADA PEDEMONTANA VENETA
- RIPRISTINO VIABILITÀ ORDINARIA INTERFERENTE E/O CONNESSA
- RIPRISTINO VIABILITÀ ORDINARIA INTERFERENTE E/O CONNESSA
- VIABILITÀ DI SERVIZIO E/O RIPRISTINO ACCESSI AI FONDI E/O PROPRIETÀ PRIVATE
- RECINZIONE SUPERSTRADA F.V.
- RAPPRESENTAZIONE STATO DI FATTO
- RAPPRESENTAZIONE ATTRAVERSAMENTI IDRAULICI
- LIMITE AREE DEMOFIRIO

COMMISSARIO DELEGATO PER L'EMERGENZA
DETERMINATASI NEL SETTORE DEL TRAFFICO E DELLA MOBILITÀ NEL TERRITORIO DELLE PROVINCE DI TREVISO E VICENZA

SUPERSTRADA A PEDAGGIO PEDEMONTANA VENETA

ATI CONCESSIONARIA:

Sis Scpa
Via Imerio, 26/A
10148 Torino

Consorzio Stabile fra le Imprese:
SACYR S.A. — IMC MF CG S.p.A. — SPIG. S.p.A.

Itinere
INFRAESTRUCTURAS S.A.
Paseo de la Castellana, 83-85
28046 Madrid

RESPONSABILE COMMESSA

RESPONSABILE PROGETTAZIONE
ORDINE DEGLI INGEGNERI DELLA PROVINCIA DI CUNEO
1211 Dott. Ing. Claudio Dogliani

RESPONSABILE INTEGRAZIONE PRESTAZIONI SPECIALISTICHE
Dott. Ing. Luca Sanzione
N° 8126 BZ

PROGETTISTA
Ingegneria Grandi Opere S.r.l.
Via Nino Bixio, 29/A
35129 Padova
Consorzio Stabile Grandi Opere
Via Nino Bixio, 29/A
35129 Padova

COORDINATORE PER LA SICUREZZA IN FASE DI PROGETTAZIONE
Dott. Ing. Giuseppe Mariano
N° 3722

GEOLOGO
Dott. Geol. Antonio Bortolami
N° 357

PROGETTO DEFINITIVO
(CLP 1002000000001)

N. PROGR.
CARTELLA N.

TITOLO ELABORATO:

PROGETTO DELL'INFRASTRUTTURA
PLANIMETRIE DI PROGETTO
Planimetria di progetto su rilievo
TAV. 82 di 101 - da PK Km 74+100 a PK Km 75+100

SCALA: 1:2000

P V D G E 3 A P G E 0 0 0 0 0 3 0 0 8 2 D A 1

REV.	DESCRIZIONE	REDATTO	DATA	VERIFICATO	DATA	APPROVATO	DATA
0	PRIMA EMISSIONE	CCI	09/12/2009	IOO	09/12/2009	SIS	09/12/2010
1	RECEPIMENTO ESITO CONFERENZA DEI SERVIZI ED EVENTI INFORMEVEI	CCI	Giugno 2010	IOO	Giugno 2010	SIS	Giugno 2010

IL RESPONSABILE DEL PROCEDIMENTO:
Ing. Giuseppe FASIOL

IL COMMISSARIO:
Ing. Silvano VERNIZZI

☐ VALIDAZIONE:
PROTOCOLLO : .....
DEL: .....