

VOLPAGO DEL MONTELLO

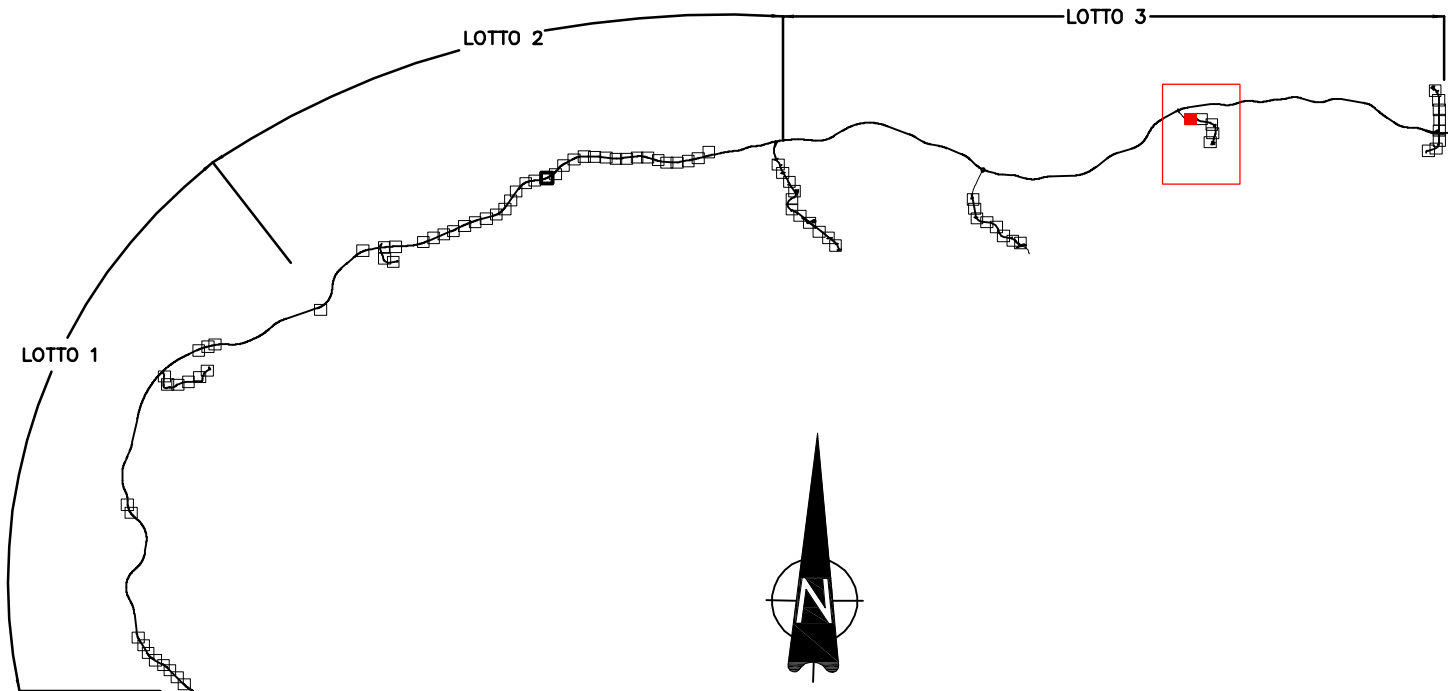

QUADRO DI UNIONE



TREVIGNANO

MONTEBELLUNA

COMMISSARIO DELEGATO PER L'EMERGENZA
DETERMINATASI NEL SETTORE DEL TRAFFICO E DELLA MOBILITÀ NEL
TERRITORIO DELLE PROVINCE DI TREVISO E VICENZA

SUPERSTRADA A PEDAGGIO PEDEMONTANA VENETA

ATI CONCESSIONARIA:

SIS Scpa
Via Inverio, 24/A
10146 Torino

SACYR S.A.

INC GE. CO. S.p.A.

SIPAL S.p.A.

INFRAESTRUCTURAS S.A.
Paseo de la Castellana, 83-85
28046 Madrid

RESPONSABILE COMMESSA

RESPONSABILE PROGETTAZIONE

ORDINE DEGLI INGEGNERI
DELLA PROVINCIA DI CUNEO
1211 Dott. Ing. Claudio Dogliani

RESPONSABILE INTEGRAZIONE
PRESTAZIONI SPECIALISTICHE

ING. GEORGIO
MALAMARAS
n° 8178 H

PROGETTISTA

COORDINATORE PER LA SICUREZZA
IN FASE DI PROGETTAZIONE

Arch. Roberto BONOMO
n° 3101

GEOLOGO

ALESSIO
Caro
n° 1259

Ingegneria Grandi Opere S.r.l.

Via Inverio, 24/A
10146 Torino

PROGETTO DEFINITIVO
(C.U.P. H51B03000050009)

N. PROGR. _____
CARTELLA N. _____

TITOLO ELABORATO:

PROGETTO DELL'INFRASTRUTTURA
SISTEMAZIONE VIABILITA' INTERFERITA (stradale)
VIABILITA' di collegamento a Svincolo di Montebelluna Est
Planimetria di Progetto - Tav. 1 di 5

PVDS3VSCS0130010001DA1

SCALA: 1:1000

REV.	DESCRIZIONE	REDATTO	DATA	VERIFICATO	DATA	APPROVATO	DATA
0	PRIMA EMISSIONE	CCI	28/12/2009	IGO	30/12/2009	SIS	04/01/2010
1	RECEPIMENTO ESITO CONFERENZA DEI SERVIZI ED ENTI INTERFERITI	CCI	Giugno 2010	IGO	Giugno 2010	SIS	Giugno 2010

IL RESPONSABILE DEL PROCEDIMENTO:

Ing. Giuseppe FASIOL

IL COMMISSARIO:

Ing. Silvano VERNIZZI

☐ VALIDAZIONE:

PROTOCOLLO : _____
DEL: _____